## Vielfältige Themenrouten im Münsterland

**100 Schlösser Route,** Länge ca. 960 km, Münsterland

Abseits verkehrsreicher Straßen führt die 100 Schlösser Route durch die grüne Parklandschaft des Münsterlandes. Mittendrin liegen die wahren Schätze: Mehr als 100 (Wasser-) Schlösser und Burgen mit ihren imposanten Schlossgärten und Parkanlagen.

**EmsRadweg,** Länge ca. 375 km, Hövelhof – Emden

Ein einmaliges Erlebnis bietet der EmsRadweg, entlang des kleinsten Stroms Deutschlands: Auf der 375 Kilometer langen Tour gibt es praktisch keine Steigungen; sie eignet sich daher ideal für Familien mit Kindern.

**Friedensroute,** Länge ca. 170 km, Münster – Osnabrück

Der Geschichte auf die Spur kommen: Symbolisch folgt die Friedensroute den Fährten der berittenen Postkuriere, die zur Zeit des 30jährigen Krieges Botschaften und Vertragsentwürfe zwischen den beiden Friedensstädten Münster und Osnabrück transportierten.

**Römerroute,** Länge ca. 315 km, Xanten – Detmold

Die 315 km lange Fahrradroute folgt der Marschroute der Legionen von Xanten am Niederrhein immer an der Lippe entlang durch das südliche Münsterland und den Teutoburger Wald nach Detmold.

**Europa-Radweg R1,** Länge ca. 275 km, Teilstrecke Nordrhein-Westfalen

Von Calais bis St. Petersburg führt Sie der Europa-Radweg R1, einer der faszinierendsten grenzüberschreitenden Radwege. In Nordrhein-Westfalen erleben Sie auf 275 km das Münsterland, den Teutoburger Wald und das Weserbergland.

**LandesGartenSchauRoute,** Länge ca. 140 km, Lünen – Oelde – Paderborn

Diese Route verbindet die sechs großen und prachtvollen westfälischen Parkanlagen. Da es auf der gesamten Strecke kaum Steigungen gibt, ist die LandesGartenSchauRoute besonders für Familien mit Kindern gut geeignet.

**Dortmund-Ems-Kanal-Route,** Länge ca. 350 km, Dortmund – Norderney

Die Dortmund-Ems-Kanal-Route verknüpft auf einmalige Weise die vier Tourismusregionen Ruhrgebiet, Münsterland, Emsland und Ostfriesland.

**Vechtetalroute,** Länge ca. 225 km, Rosendahl-Darfeld – Zwolle/NL

Diese grenzüberschreitenden Radroute mit besonderem Flair führt durch eine abwechslungsreiche Landschaft durch 15 Städte und Gemeinden in Deutschland und den Niederlanden.

**Radweg Historische Stadtkerne,** Länge ca. 300 km, Warendorf – Steinfurt – Tecklenburg – Rheda-Wiedenbrück – Rietberg

Wege durch grüne Parklandschaften bringen Sie in fünf reizvolle Stadtkerne. Es warten interessante Besichtigungsmöglichkeiten und vielseitige Veranstaltungen mit historischem Flair auf Ihren Besuch.

**WERSE RAD WEG,** Länge ca. 122 km, Münster – Rheda-Wiedenbrück

Der WERSE RAD WEG verläuft auf 122 km durch den südlichen Kreis Warendorf mal direkt entlang der Werse, mal weiter abseits durch die von der Werse geprägte Landschaft.

**agri-cultura Route,** Länge ca. 500 km, durch den niederl. Achterhoek und das westl. Münsterland

Die Erlebnisroute agri-cultura macht die Schönheiten der Grenzregion Westmünsterland und des lieblichen niederländischen Achterhoeks per Rad erfahrbar. Land plus Kultur heißt die Devise.

**Informationen zu weiteren Themenrouten in den Region finden Sie auf der Rückseite der Rad-Planungskarte.**

## Radregion Münsterland – Das Wabennetz

Die 4.500 km Radwege in der Radregion Münsterland bilden ein Wabennetz. Eine Wabe stellt immer einen Rundkurs dar, der im rot-weißen Beschilderungssystem ausgeschildert ist. Insgesamt gibt es mehr als 200 solcher Rundkurse, die zwischen 10 und 50 km lang sind. In der Planungskarte sind die Waben mit ihren Nummern eingezeichnet und in der nebenstehenden Tabelle sind die Kilometerlängen der einzelnen Waben aufgeführt.

### Tagestouren

Das Wabennetz eignet sich ideal für Tagestouren innerhalb der Region. Suchen Sie sich eine Wabe aus und folgen Sie der Wabennummer, die sich auf den Einschüben unter den Pfeilwegweisern befindet. Die Waben lassen sich auch problemlos kombinieren, so dass größere Rundtouren entstehen.

### Sterntouren

Auch für Gäste, die von einem zentralen Übernachtungsort aus in der Radregion Münsterland Fahrrad fahren wollen, ist das Wabennetz genau das Richtige. Denn von jedem der 70 Urlaubsorte lässt sich das Münsterland sternförmig wunderbar erkunden.

**Beispiel:** Sie starten in Münster zu einer Tagestour von 37 km Länge auf der Wabe 114 in süd-westlicher Richtung und enden wieder am Einstiegespunkt. Oder Sie fahren von Münster nach Senden und kombinieren die Waben 114 und 147 miteinander – je nach Lust und Kondition. In den nächsten Tag bewegen Sie sich z.B. auf den Waben 80 oder 112 oder 99 fort, die alle von Münster aus starten und erleben auf diese Weise die Münsterländer Parklandschaft.

**Und....**
In Verbindung mit den guten Zuganbindungen und den Angeboten der Fietsen- und Fahrradbusse lassen sich auch größere Entfernungen an einem Tag problemlos bewältigen.

**Probieren Sie es aus!**

## Münsterland – da will ich hin!

**Anreise mit der Bahn**
ICE-Bahnhof ist Münster. Fast alle Orte sind über den Nahverkehr mit Münster verbunden. IC-Züge halten zudem noch in Rheine und Bad Bentheim. Alle Informationen finden Sie unter www.bahn.de. Infos über die Mitnahme von Rädern bei der DB-Radfahrer-Hotline 0 18 05 / 15 14 15 (0,12 €).

**Anreise mit dem Flugzeug**
Viele Verbindungen aus dem In- und Ausland bietet Ihnen der Internationale Flughafen Münster/Osnabrück. Alle Infos finden Sie unter www.fmo.de.

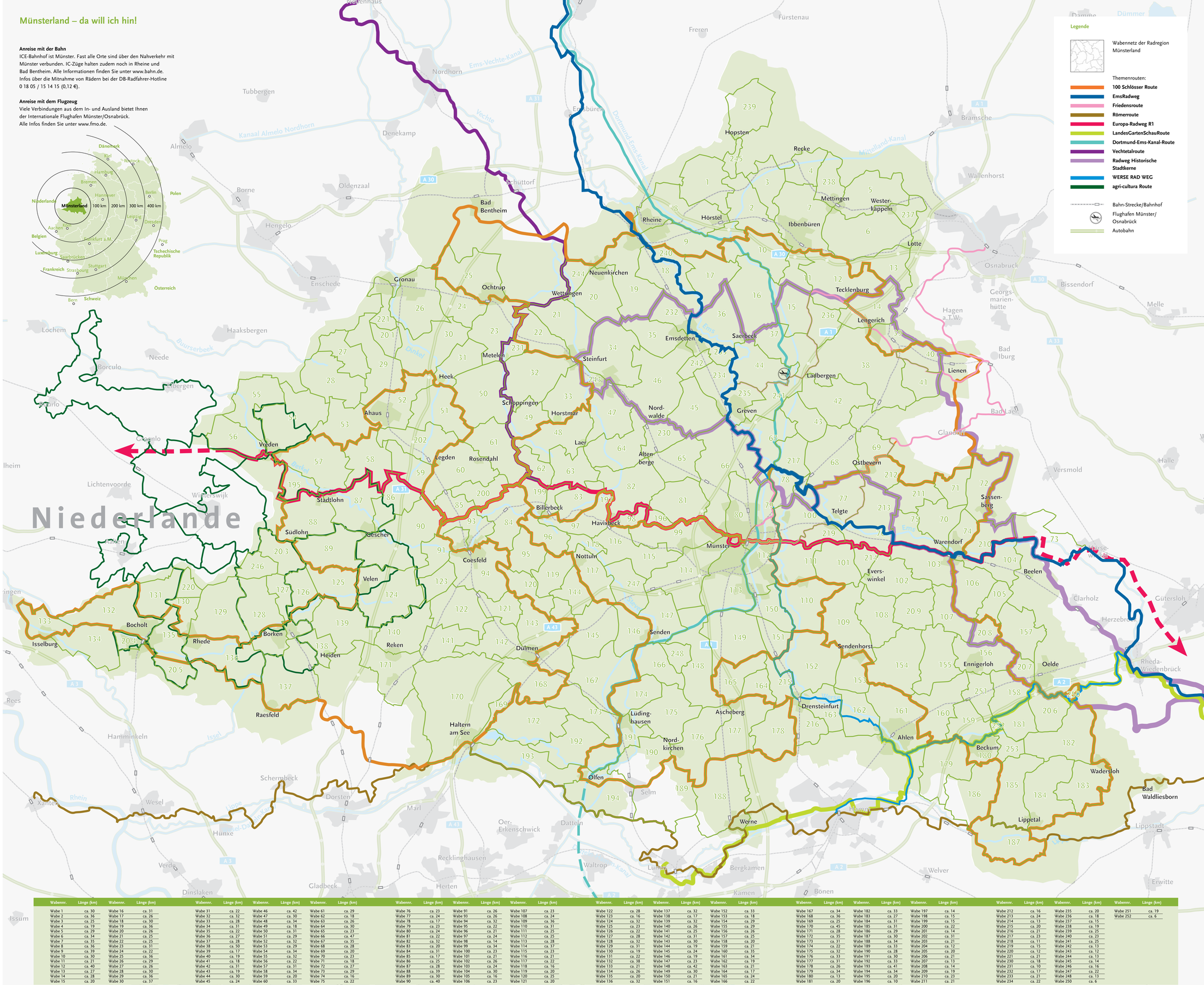


| Wabennr. | Länge (km) | Wabennr. | Länge (km) |
|---|---|---|---|
| Wabe 1 | ca. 30 | Wabe 16 | ca. 31 |
| Wabe 2 | ca. 36 | Wabe 17 | ca. 26 |
| Wabe 3 | ca. 25 | Wabe 18 | ca. 30 |
| Wabe 4 | ca. 19 | Wabe 19 | ca. 36 |
| Wabe 5 | ca. 29 | Wabe 20 | ca. 26 |
| Wabe 6 | ca. 34 | Wabe 21 | ca. 25 |
| Wabe 7 | ca. 35 | Wabe 22 | ca. 25 |
| Wabe 8 | ca. 36 | Wabe 23 | ca. 31 |
| Wabe 9 | ca. 39 | Wabe 24 | ca. 22 |
| Wabe 10 | ca. 30 | Wabe 25 | ca. 36 |
| Wabe 11 | ca. 21 | Wabe 26 | ca. 29 |
| Wabe 12 | ca. 40 | Wabe 27 | ca. 26 |
| Wabe 13 | ca. 27 | Wabe 28 | ca. 30 |
| Wabe 14 | ca. 28 | Wabe 29 | ca. 36 |
| Wabe 15 | ca. 20 | Wabe 30 | ca. 37 |

| Wabennr. | Länge (km) | Wabennr. | Länge (km) |
|---|---|---|---|
| Wabe 31 | ca. 22 | Wabe 46 | ca. 42 |
| Wabe 32 | ca. 32 | Wabe 47 | ca. 30 |
| Wabe 33 | ca. 28 | Wabe 48 | ca. 34 |
| Wabe 34 | ca. 31 | Wabe 49 | ca. 18 |
| Wabe 35 | ca. 22 | Wabe 50 | ca. 31 |
| Wabe 36 | ca. 27 | Wabe 51 | ca. 29 |
| Wabe 37 | ca. 28 | Wabe 52 | ca. 32 |
| Wabe 38 | ca. 50 | Wabe 53 | ca. 29 |
| Wabe 39 | ca. 17 | Wabe 54 | ca. 34 |
| Wabe 40 | ca. 19 | Wabe 55 | ca. 32 |
| Wabe 41 | ca. 18 | Wabe 56 | ca. 22 |
| Wabe 42 | ca. 31 | Wabe 57 | ca. 31 |
| Wabe 43 | ca. 19 | Wabe 58 | ca. 34 |
| Wabe 44 | ca. 30 | Wabe 59 | ca. 20 |
| Wabe 45 | ca. 24 | Wabe 60 | ca. 33 |

| Wabennr. | Länge (km) | Wabennr. | Länge (km) |
|---|---|---|---|
| Wabe 61 | ca. 29 | Wabe 76 | ca. 23 |
| Wabe 62 | ca. 18 | Wabe 77 | ca. 24 |
| Wabe 63 | ca. 26 | Wabe 78 | ca. 17 |
| Wabe 64 | ca. 30 | Wabe 79 | ca. 23 |
| Wabe 65 | ca. 23 | Wabe 80 | ca. 24 |
| Wabe 66 | ca. 47 | Wabe 81 | ca. 22 |
| Wabe 67 | ca. 35 | Wabe 82 | ca. 32 |
| Wabe 68 | ca. 28 | Wabe 83 | ca. 20 |
| Wabe 69 | ca. 20 | Wabe 84 | ca. 31 |
| Wabe 70 | ca. 23 | Wabe 85 | ca. 17 |
| Wabe 71 | ca. 18 | Wabe 86 | ca. 25 |
| Wabe 72 | ca. 27 | Wabe 87 | ca. 28 |
| Wabe 73 | ca. 29 | Wabe 88 | ca. 39 |
| Wabe 74 | ca. 16 | Wabe 89 | ca. 30 |
| Wabe 75 | ca. 22 | Wabe 90 | ca. 40 |

| Wabennr. | Länge (km) | Wabennr. | Länge (km) |
|---|---|---|---|
| Wabe 91 | ca. 26 | Wabe 107 | ca. 23 |
| Wabe 93 | ca. 26 | Wabe 108 | ca. 24 |
| Wabe 94 | ca. 32 | Wabe 109 | ca. 36 |
| Wabe 95 | ca. 22 | Wabe 110 | ca. 31 |
| Wabe 96 | ca. 21 | Wabe 111 | ca. 25 |
| Wabe 97 | ca. 24 | Wabe 112 | ca. 25 |
| Wabe 98 | ca. 14 | Wabe 113 | ca. 28 |
| Wabe 99 | ca. 34 | Wabe 114 | ca. 37 |
| Wabe 100 | ca. 23 | Wabe 115 | ca. 23 |
| Wabe 101 | ca. 21 | Wabe 116 | ca. 21 |
| Wabe 102 | ca. 26 | Wabe 117 | ca. 22 |
| Wabe 103 | ca. 24 | Wabe 118 | ca. 16 |
| Wabe 104 | ca. 30 | Wabe 119 | ca. 20 |
| Wabe 105 | ca. 16 | Wabe 120 | ca. 25 |
| Wabe 106 | ca. 23 | Wabe 121 | ca. 20 |

| Wabennr. | Länge (km) | Wabennr. | Länge (km) |
|---|---|---|---|
| Wabe 122 | ca. 28 | Wabe 137 | ca. 32 |
| Wabe 123 | ca. 16 | Wabe 138 | ca. 17 |
| Wabe 124 | ca. 32 | Wabe 139 | ca. 32 |
| Wabe 125 | ca. 23 | Wabe 140 | ca. 26 |
| Wabe 126 | ca. 22 | Wabe 141 | ca. 25 |
| Wabe 127 | ca. 28 | Wabe 142 | ca. 31 |
| Wabe 128 | ca. 32 | Wabe 143 | ca. 30 |
| Wabe 129 | ca. 31 | Wabe 144 | ca. 19 |
| Wabe 130 | ca. 19 | Wabe 145 | ca. 24 |
| Wabe 131 | ca. 22 | Wabe 146 | ca. 19 |
| Wabe 132 | ca. 38 | Wabe 147 | ca. 23 |
| Wabe 133 | ca. 21 | Wabe 148 | ca. 42 |
| Wabe 134 | ca. 26 | Wabe 149 | ca. 30 |
| Wabe 135 | ca. 20 | Wabe 150 | ca. 21 |
| Wabe 136 | ca. 32 | Wabe 151 | ca. 16 |

| Wabennr. | Länge (km) | Wabennr. | Länge (km) |
|---|---|---|---|
| Wabe 152 | ca. 33 | Wabe 167 | ca. 34 |
| Wabe 153 | ca. 18 | Wabe 168 | ca. 36 |
| Wabe 154 | ca. 29 | Wabe 169 | ca. 25 |
| Wabe 155 | ca. 29 | Wabe 170 | ca. 45 |
| Wabe 156 | ca. 26 | Wabe 171 | ca. 28 |
| Wabe 157 | ca. 25 | Wabe 172 | ca. 35 |
| Wabe 158 | ca. 20 | Wabe 173 | ca. 31 |
| Wabe 159 | ca. 21 | Wabe 174 | ca. 22 |
| Wabe 160 | ca. 35 | Wabe 175 | ca. 32 |
| Wabe 161 | ca. 34 | Wabe 176 | ca. 33 |
| Wabe 162 | ca. 19 | Wabe 177 | ca. 31 |
| Wabe 163 | ca. 21 | Wabe 178 | ca. 26 |
| Wabe 164 | ca. 17 | Wabe 179 | ca. 34 |
| Wabe 165 | ca. 24 | Wabe 180 | ca. 13 |
| Wabe 166 | ca. 22 | Wabe 181 | ca. 20 |

| Wabennr. | Länge (km) | Wabennr. | Länge (km) |
|---|---|---|---|
| Wabe 182 | ca. 33 | Wabe 197 | ca. 14 |
| Wabe 183 | ca. 27 | Wabe 198 | ca. 15 |
| Wabe 184 | ca. 31 | Wabe 199 | ca. 15 |
| Wabe 185 | ca. 31 | Wabe 200 | ca. 22 |
| Wabe 186 | ca. 29 | Wabe 201 | ca. 14 |
| Wabe 187 | ca. 30 | Wabe 202 | ca. 31 |
| Wabe 188 | ca. 34 | Wabe 203 | ca. 21 |
| Wabe 189 | ca. 33 | Wabe 204 | ca. 12 |
| Wabe 190 | ca. 28 | Wabe 205 | ca. 20 |
| Wabe 191 | ca. 30 | Wabe 206 | ca. 21 |
| Wabe 192 | ca. 33 | Wabe 207 | ca. 13 |
| Wabe 193 | ca. 41 | Wabe 208 | ca. 14 |
| Wabe 194 | ca. 34 | Wabe 209 | ca. 19 |
| Wabe 195 | ca. 20 | Wabe 210 | ca. 23 |
| Wabe 196 | ca. 10 | Wabe 211 | ca. 21 |

| Wabennr. | Länge (km) | Wabennr. | Länge (km) |
|---|---|---|---|
| Wabe 212 | ca. 16 | Wabe 235 | ca. 20 |
| Wabe 213 | ca. 24 | Wabe 236 | ca. 18 |
| Wabe 214 | ca. 13 | Wabe 237 | ca. 15 |
| Wabe 215 | ca. 20 | Wabe 238 | ca. 19 |
| Wabe 216 | ca. 21 | Wabe 239 | ca. 25 |
| Wabe 217 | ca. 23 | Wabe 240 | ca. 23 |
| Wabe 218 | ca. 11 | Wabe 241 | ca. 25 |
| Wabe 219 | ca. 15 | Wabe 242 | ca. 13 |
| Wabe 220 | ca. 12 | Wabe 243 | ca. 12 |
| Wabe 221 | ca. 21 | Wabe 244 | ca. 13 |
| Wabe 230 | ca. 18 | Wabe 245 | ca. 14 |
| Wabe 231 | ca. 10 | Wabe 246 | ca. 16 |
| Wabe 232 | ca. 17 | Wabe 247 | ca. 22 |
| Wabe 233 | ca. 21 | Wabe 248 | ca. 13 |
| Wabe 234 | ca. 22 | Wabe 250 | ca. 6 |

| Wabennr. | Länge (km) |
|---|---|
| Wabe 251 | ca. 19 |
| Wabe 252 | ca. 6 |

Kultur | **Tourismus** | Wirtschaft | Wissenschaft

**Münsterland**

# Rad-Planungskarte

Themenrouten, Wabensystem, Fahrradservice ...

**Kostenfrei anrufen: 0800 / 93 92 919**
**www.radregion-muensterland.de**

NORD RHEIN WEST FALEN

Sparkassen-Finanzgruppe

Sie sind auf dem richtigen Weg.
Und mit uns einen Schritt voraus.

Sparkassen im Münsterland

Dem Alltag entfliehen, zu neuen Zielen aufbrechen, mit Weitblick planen. Was Sie dabei auch ins Auge fassen: Wir geben Ihnen wegweisende Tipps – für alle Ihre finanziellen Ziele. Ob Sparen, Geldanlage oder Vorsorge für heute und morgen: Machen Sie sich gleich auf den Weg. Mit uns kommen Sie Schritt für Schritt besser voran. **Wenn's um Geld geht – Sparkasse.**

Einfach hin und weg.

**Münsterland**

## Radtouren mit Bus & Bahn – einfach perfekt!

In den Zügen und Bussen der Verkehrsunternehmen im Münsterland® können Sie Ihr Fahrrad jederzeit, wenn Platz ist, mitnehmen. So können Sie Ihren Aktionsradius erweitern und bequem mit dem Wind radeln!

Besonders gute Möglichkeiten haben Sie in der Fahrrad-Saison vom 1. Mai bis 3. Oktober: Mehrere Buslinien sind an Sonn- und Feiertagen, oft auch häufiger, mit Fahrradanhängern unterwegs.

® Münsterland-Tarif

Fahrpläne · Fahrpreise · Service

**Die Schlaue Nummer 01803 50 40 30**
(0,09 €/Min. aus dem Festnetz, Mobilfunk max. 0,42 €/Min.)
**www.bus-und-bahn-im-muensterland.de**

Bus & Bahn Münsterland

## Beschilderung

*Den Weg durch die münsterländische Parklandschaft finden Sie auf dem Rad ganz sicher: dank der mehr als 3.000 Pfeilwegweiser und ca. 15.000 Zwischenwegweiser.*

### Pfeilwegweiser

Sie zeigen das Fern- und Nahziel mit der Entfernungsangabe und stehen an Kreuzungs- und Knotenpunkten.
**Das Piktogramm** besagt, dass Sie sich auf einem Abschnitt der 100 Schlösser Route bewegen.
**Die beiden Zahlen** bedeuten, dass Sie sich auf der Route zwischen den Waben 31 und 50 befinden.

### Pfostenaufkleber

Jeder Wegweiser, sowohl Pfeil- als auch Zwischenwegweiser, hat eine Standortnummer (Ziffern-/Zahlenkombination), z. B. 31-HE523-1. Bitte leiten Sie diese Standortnummer über die **zentrale Hotline** 0800-Radwege von Straßen NRW weiter, wenn Ihnen Mängel in der Beschilderung auffallen.
**Über die Service-Hotline** des Münsterland e.V. erhalten Sie kompetente Beratung rund ums Thema Fahrradfahren im Münsterland.

In den BVA-Kreisradwanderkarten findet sich zur Orientierung in der Natur die mittlere fünfstellige Ziffern-/Zahlenkombination (z. B. HE 523) wieder.

### Zwischenwegweiser

Sie weisen den Weg bis zum nächsten Kreuzungspunkt.

### Waben

Das Radwegenetz teilt das Münsterland in so genannte Waben. Jeder Radweg läuft entlang von Wabengrenzen. Jede Wabe hat eine Nummer. Beispiel: Der Radweg von Heek nach Metelen verläuft entlang der Waben 31 und 50.

## Themenrouten

*Neben den vielseitigen Themenrouten und Radfernwegen, die durch die Radregion Münsterland führen und die auf der umseitigen Karte dargestellt sind, gibt es weitere Radrouten mit unterschiedlichen Themenschwerpunkten.*

**Aa-Vechte-Tour,** Länge ca. 140 km
Steinfurter Land

**Baumberger Sandsteinroute,** Länge ca. 160 km,
Rosendahl – Billerbeck – Havixbeck – Nottuln – Coesfeld

**Burg- und Schlosstour,** Länge ca. 120 km
südliches Münsterland

**Grenzgängerroute Teuto-Ems, Länge ca. 152 km**
Bad Iburg - Versmold - Sassenberg - Warendorf - Ostbevern - Lienen

**Flusslandschaft Achterhoek-Westmünsterland,**
Länge der einzelnen Routen zwischen 76 - 168 km

**Naturpark Hohe Mark Route,** Länge ca. 280 km
Südwestliches Münsterland

**Sagenroute,** Länge ca. 214 km
Tecklenburger Land

**Radroute Westmünsterland,** Länge ca. 310 km
Westliches Münsterland

**Deutsche Fußball Route, Länge ca. 800 km**
Aachen - Ruhrgebiet - Münster - Bielefeld

**Flamingoroute, Länge ca. 450 km**
westliches Münsterland und niederländisches Achterhoek

Vormerken für 2013!

Nähere Informationen zu diesen Radrouten finden Sie in unserem Katalog „Radfahren" oder im Internet unter **www.radregion-muensterland.de.**

## Service in der Radregion Münsterland

Weiteres Kartenmaterial zu den Themenrouten im Münsterland finden Sie im Onlineshop.

### Service-Hotline 0800 / 93 92 91 9

Kompetente Beratung, kostenlose Buchung von Unterkünften – auch noch am selben Tag, Zusammenstellung von individuellen Pauschalangeboten, Tourentipps, Information zu Werkstätten, Verleihstationen, Gepäcktransfer, Verkauf von Radwanderkarten etc.

November – Februar: Mo bis Fr 9.00 – 17.00 Uhr
März – Oktober: Mo bis Fr 9.00 – 18.00 Uhr

### Online-Unterkunftsbuchung

Unser Online-Buchungssystem ermöglicht Ihnen eine schnelle und unkomplizierte Buchung von Unterkünften unter **www.muensterland-tourismus.de.** Auch „Bett und Bike" Betriebe lassen sich gezielt suchen.

### Internet

Das ist einzigartig in Europa: rund 4.500 km einheitlich ausgeschilderte Radwege und vielfältige Themenrouten! Unter **www.radregion-muensterland.de** finden Sie alles Wissenswerte zum Thema Radfahren in der Region: Infos zu **GPS**-Angeboten, den Themenrouten, dem Wabennetz, Verleih- und Reparaturstationen, Pauschalarrangements, Termine etc.

### Broschüren

Im Internet oder über unsere kostenlose Service-Hotline können Sie das umfangreiche Broschürenmaterial zum Münsterland aber auch spezielle Flyer zu den einzelnen Themenrouten bestellen. Eine ausführliche Ergänzung zu dieser Rad-Planungskarte ist z. B. unser Katalog „Radfahren".

### Radwanderkarten per Mausklick

In unserem Münsterland Shop können Sie Radwanderkarten und –führer online unter **www.shop-muensterland.com** bestellen oder Sie nutzen unsere kostenlose Service-Hotline 0800 / 93 92 91 9 inklusive kompetenter Beratung.
Auch die Tourist-Informationen vor Ort bieten das Kartenmaterial der Region an.

Die vier Kreisradwanderkarten der Bielefelder Verlagsanstalt bilden das komplette Münsterland ab. Sie enthalten das Wabennetz mit seinen Wabennummern, die Themenrouten sowie die Standortkennzeichnung der Wegweiser an Knotenpunkten. Orientierung in der Natur leicht gemacht!

**Radwanderkarte Kreis Steinfurt**
Falkarte, Maßstab 1:50.000,
Preis: 6,80 € zzgl. Versandkosten

**Radwanderkarte Kreis Coesfeld**
Falkarte, Maßstab 1:50.000,
Preis: 6,80 € zzgl. Versandkosten

**Radwanderkarte Kreis Warendorf**
Falkarte, Maßstab 1:50.000,
Preis: 6,80 € zzgl. Versandkosten

**Radwanderkarte Kreis Borken**
Falkarte, Maßstab 1:50.000,
Preis: 6,80 € zzgl. Versandkosten

## Fahrradvermietung und -service im Münsterland

**Ahaus**
**2-Rad Gewers**
Andreasstraße 13
48683 Ahaus-Wüllen
Tel.: 0 25 61 / 8 20 89

**2-Rad Kestermann**
Bahnhofstraße 24–26
48683 Ahaus
Tel.: 0 25 61 / 25 20

**2-Rad Müller**
Coesfelder Straße 70–72
48683 Ahaus
Tel.: 0 25 61 / 6 70 67

**2-Rad Potreck**
Hörgenstraße 17
48683 Ahaus-Alstätte
Tel.: 0 25 67 / 34 33

**Ahaus Marketing & Touristik**
Oldenkottplatz 2
48683 Ahaus
Tel.: 0 25 61 / 44 44 44

**Fahrradverleih Vennekötter**
Averesch 91
48683 Ahaus-Wessum
Tel.: 0 25 61 / 27 16

**Landgasthof Haarmühle**
Beßlinghook 57
48683 Ahaus-Alstätte
Tel.: 0 25 67 / 9 31 90

**Ahlen**
**Fahrradvermietung Inge Kuhn**
Karl-Wagenfeld-Platz 7
59227 Ahlen
Tel.: 0 23 82 / 94 06 85

**Altenberge**
**Fahrradverleih Hotel/Restaurant Stüer**
Laerstraße 6–8
48341 Altenberge
Tel.: 0 25 05 / 9 33 10

**Ascheberg**
**Sozialwerk St. Georg**
Im Heubrock 2
59387 Ascheberg
Tel.: 0 25 93 / 95 73 - 0

**Bad Bentheim**
**Rad & Tat Zweiradhandel**
Zeppelinstraße 14
48455 Bad Bentheim
Tel.: 0 59 22 / 90 42 58

**Zweirad Gielians**
Ernst-Buermeyer-Straße 25
48455 Bad Bentheim-Gildehaus
Tel.: 0 59 24 / 27 74 44

**Nyehoegen**
Neustadtstraße 11–13
48455 Bad Bentheim
Tel.: 0 59 22 / 90 42 99

**Bad Waldliesborn**
**Tourist-Information**
Quellenstraße 72
59556 Bad Waldliesborn
Tel.: 0 29 41 / 94 88 00

**Beckum**
**Elektro Pelkmann**
Neubeckumerstr. 18
56269 Beckum
Tel.: 0 25 21 / 9 37 70

**Fahrradgeschäft Norbert Becker**
Dorfstraße 42
59269 Beckum-Vellern
Tel.: 0 25 21 / 1 28 35

**Billerbeck**
**2-Rad-Center Bergmann**
Holthauser Straße 3
48727 Billerbeck
Tel.: 0 25 43 / 93 03 60

**Radstation in „Billerbecks" Bahnhof**
Am Bahnhof 1
48727 Billerbeck
Tel.: 0 25 43 / 23 87 07

**Bocholt**
**Bocholter Radstation**
Josef-Jakob-Platz 3
46399 Bocholt
Tel.: 0 28 71 / 23 26 05

**Hochrath Zweiradfachgeschäft**
Dinxperloer Straße 26B
46399 Bocholt
Tel.: 0 28 71 / 4 34 26

**Radstation am Bahnhof**
Hindenburgstraße 1–5
46395 Bocholt
Tel.: 01 63 / 2 44 27 41

**Borken**
**Fahrrad Funke**
Klinnstraße 1
46325 Borken-Weseke
Tel.: 0 28 62 / 41 62 61

**Fahrradverleih der Tourist-Info Borken**
Marktpassage 3(im Rathaus)
46325 Borken
Tel.: 0 28 61 / 75 84
oder 93 92 52

**Zweiräder Funda & Mosemann**
Ahauser Straße 81
46325 Borken-Gemen
Tel.: 0 28 61 / 31 65

**Kötters & Finke**
Otto-Hahn-Straße 27
46325 Borken
Tel.: 0 28 61 / 76 43

**Rollfietsverleih Bodelschwingh-Haus**
Marktstiege 2
46325 Borken-Gemen
Tel.: 0 28 61 / 94 16 0

**2-Rad Busch**
Butenwall 63
46325 Borken
Tel.: 0 28 61 / 26 9

**Borken**
**Zweiräder Meiering**
Raesfelder Straße 27
46325 Borken
Tel.: 0 28 61 / 6 25 80

**Borken**
**ZTS Zweiräder & Teile**
Hansestr. 27 a
46325 Borken
Tel.: 02861 / 8 04 12 93

**Zweiräder van der Beck**
Mühlenstraße 12
46325 Borken
Tel.: 0 28 61 / 24 59

**Coesfeld**
**2-Rad-Baumeister**
Dülmener Straße 73
48653 Coesfeld
Tel.: 0 25 41 / 25 09

**Hotel am Münstertor**
Münsterstraße 59
48653 Coesfeld
Tel.: 0 25 41 / 34 62

**High Tech Radsport**
Citadelle 22
48653 Coesfeld
Tel.: 0 25 41 / 69 09

**Dülmen**
**Dülmener Fahrradstation am Bahnhof**
Bahnhofstr.
48249 Dülmen
Reservierung über den Dülmen Marketing e.V.
Tel.: 02594 / 23 45

**Emsdetten**
**Fahrradverleih Verkehrsverein Emsdetten**
Friedrichstraße 1–2
48282 Emsdetten
Tel.: 0 25 72 / 93 07 0

**Zweirad Müllmann**
In der Lauge 44
48282 Emsdetten
Tel.: 0 2572/ 29 34

**Ennigerloh**
**2-Rad Hunkenschröder**
Elmstraße 27
59320 Ennigerloh
Tel.: 0 25 24 / 57 19

**Stadttouristik Ennigerloh e.V.**
Liebfrauenstraße 6
59320 Ennigerloh
Tel.: 0 25 24 / 83 00

**Everswinkel**
**Verkehrsverein Everswinkel**
Vitusstraße 8
48351 Everswinkel
Tel.: 0 25 82 / 66 93 13

**Gescher**
**Zweirad Schweers-Pennekamp**
Armlandstraße 22
48712 Gescher
Tel.: 0 25 42 / 12 58

**Radbude Schellerhoff**
Mühlenweg 48
48712 Gescher
Tel.: 0 25 42 / 9 29 92 29

**Greven**
**Fahrradverleih Greven Marketing e.V.**
Alte Münsterstraße 23
48268 Greven
Tel.: 0 25 71 / 13 00

**Gronau**
**Bully´s Fietsenshop**
Vereinsstraße 277
48599 Gronau
Tel.: 0 25 62 / 15 03

**Radstation Gronau**
Bahnhofstraße 45
48599 Gronau
Tel.: 0 25 62 / 71 08 81

**Haltern am See**
**Radstation Haltern am See**
Roost-Warendin-Platz 3
45721 Haltern am See
Tel.: 0 2364 / 9 30 22 13

**Fahrradvermietung Heimingshof**
Aalweg 11
45721 Haltern am See-Hullern
Tel.: 0 23 64 / 1 40 95

**Havixbeck**
**Fahrräder Jaisfeld**
Hauptstraße 31
48329 Havixbeck
Tel.: 0 25 07 / 14 85

**Elektorad-Partner Kunath & Ridder Gbr**
Hangwerkfeld 4
48329 Havixbeck
Tel.: 02507/983705

**Heek**
**Fahrradverleih Vöcking**
Achter de Stadt 32
48619 Heek-Nienborg
Tel.: 0 25 68 / 24 84

**Heiden**
**Landhotel Beckmann**
Borkener Straße 7a
46359 Heiden
Tel.: 0 28 67 / 9 74 70

**Zweirad Udo Buss**
Rekener Str. 4
46359 Heiden
Tel.: 02867/ 90 83 25

**Hopsten**
**Hotel „Zum Heiligen Feld"**
Ibbenbürener Straße 24
48496 Hopsten
Tel.: 0 54 58 / 9 30 20

**Hotel „Am Kirchplatz"**
Hauptstraße 14
48496 Hopsten-Halverde
Tel.: 0 54 58 / 2 27

**Horstmar**
**Fahrradvermietung Hotel „Zum Holskenband"**
Schulstraße 14
48612 Horstmar
Tel.: 0 25 58 / 72 90

**Hörstel**
**Fahrradies Helmig**
Münsterstraße 28
48477 Hörstel-Riesenbeck
Tel.: 0 54 54 / 18 00 80

**Hörstel**
**Fahrradvermietung Landgasthaus Birkenhof**
Saerbecker Damm 261
48477 Hörstel-Riesenbeck
Tel.: 0 54 54 / 76 30

**Hotel Stratmann**
Sünte-Rendel-Straße 5
48477 Hörstel-Riesenbeck
Tel.: 0 54 54 / 9 30 70

**Fahrradvermietung Erholungsanlage Herthasee**
Herthaseestraße 70
48477 Hörstel
Tel.: 0 54 59 / 10 08

**Fahrradvermietung Hotel Xtra Gleis**
Bahnhofstraße 52
48477 Hörstel
Tel.: 0 54 59 / 8 04 90

**Fahrradvermietung Landhotel Altmann**
Osterwalder Straße 109
48477 Hörstel
Tel.: 0 54 59 / 97 12 00

**Hotel Restaurant Haus Hilckmann**
Osterwalder Straße 1
48477 Hörstel
Tel.: 054 59 / 75 13

**Fahrradvermietung Hotel-Restaurant Saltenhof**
Kreimershoek 71
48477 Hörstel-Bevergern
Tel.: 0 54 59 / 40 51

**Klostercafé Gravenhorst**
Klosterstraße 10
48477 Hörstel-Gravenhorst
Tel.: 0 54 59 / 91 49 48

**Autohaus Plagemann**
Friedrich-Wilhelm-Straße 16
48477 Hörstel-Gravenhorst
Tel.: 0 54 59 / 70 35

**Ibbenbüren**
**Radstation am Bahnhof**
Wilhelmstraße 5
49477 Ibbenbüren
Tel.: 0175 / 9 40 68 13

**Isselburg**
**Fahrradvermietung Parkhotel Wasserburg Anholt**
Klever Straße
46419 Isselburg
Tel.: 0 28 74 / 45 90

**Fahrradvermietung Ponyhof Leiting**
Alte Bundesstraße 3
46419 Isselburg
Tel.: 0 28 73 / 7 57

**Ladbergen**
**Fahrradvermietung H.-J. Schröerlücke**
Telgter Damm 32
49549 Ladbergen
Tel.: 0 54 85 / 21 59

**Fahrradvermietung Restaurant Zur Waldschänke**
Erpenbecker Siedlung 63
49549 Ladbergen
Tel.: 0 54 85 / 18 66

**Laer**
**Fahrradvermietung Altdeutsche Schänke Smoddinck**
Münsterdamm 43
48366 Laer
Tel.: 0 25 54 / 5 51

**Fahrradvermietung Hotel Wäldchöllsuchen**
Darfelder Straße 69
48366 Laer
Tel.: 0 25 54 / 4 40

**Legden**
**Fahrradvermietung Hotel und Freizeitpark Dorf Münsterland**
Haidkamp 1
48739 Legden
Tel.: 0 25 66 / 20 80
*nur auf Vorbestellung

**Fahrradvermietung Landhotel-Restaurant Hermannshöhe**
Haulingort 30
48739 Legden
Tel.: 0 25 66 / 9 30 00

**Lengerich**
**Fahrradvermietung Firma Schröer**
Zur Sandgrube 21
49525 Lengerich
Tel.: 0 54 81 / 9 44 00

**Lienen**
**Tourist-Information Lienen**
Diekesdamm 1
49536 Lienen
Tel.: 0 54 83 / 7 24 01 0

**Lippetal**
**Firma Horstmann**
Diestedder Straße 16
59510 Lippetal-Herzfeld
Tel.: 0 29 23 / 9 70 30

**Firma Hagedorn**
Ilmerweg 3
59510 Lippetal-Lippborg
Tel.: 0 25 27 / 2 84

**Gasthof Willenbrink**
Hauptstr. 10
59510 Lippetal-Lippborg
Tel.: 02527/208

**Lüdinghausen**
**ADAC-Fahrradstation**
Amthaus 10
59348 Lüdinghausen
Tel.: 0 25 91 / 62 51

**Fahrradvermietung Heinrich Schlüttermann**
Hauptstraße 2
59348 Lüdinghausen-Seppenrade
Tel.: 0 25 91 / 81 37

**Metelen**
**Fahrradvermietung Touristinformation Metelen**
Sendplatz 18
48629 Metelen
Tel.: 0 25 56 / 89 22

**Mettingen**
**Fahrrad-Station Mettingen**
(Kellergeschoss des Hallenbades)
Bahnhofstraße 18–20
49497 Mettingen
Tel.: 0 54 52 / 9 83 83
oder 0 54 52 / 10 65

**Münster**
**Radstation Münster Hundt KG**
Berliner Platz 27 a (am Hbf)
48143 Münster
Tel.: 02 51 / 4 84 - 01 70

**ADFC Radstation**
Münster Arkaden
Königsstraße 7
48143 Münster
Tel.: 02 51 / 7 03 67 90

**Fahrrad Look**
Dingbängerweg 249
48161 Münster
Tel.: 02 51 / 2 10 74 44

**Keßler's Landhaus**
Raringheide 226
48163 Münster-Amelsbüren
Tel.: 0 25 01 / 2 78 10

**Landhaus Eggert**
Zur Haskenau 81
48157 Münster-Handorf
Tel.: 02 51 / 32 80 40

**Terra Verde**
Hittorfstr. 49 b
48149 Münster
Tel.: 0251/56653

**Fahrzeughaus B. Gust**
Handorfer Straße 2
48157 Münster
Tel.: 02 51 / 32 47 66

**Hölscher GmbH**
Marktalle 8–10
48165 Münster-Hiltrup
Tel.: 0 25 01 / 77 40

**Zweirad Weigang**
Grevener Straße 434
48159 Münster
Tel.: 02 51 / 21 23 45

**Stadtteilauto Münster**
Mondstraße 158 a
48155 Münster
Tel.: 02 51 / 3 83 23 14

**Hof zur Linde**
Handorfer Werseufer 1
48157 Münster Handorf
Tel.: 02 51 / 3 27 50

**Drahtesel**
Servatiplatz 7
48143 Münster
Tel.: 02 51 / 51 12 28

**Neuenkirchen**
**Fahrradvermietung Krehenwinkel**
Emsdettener Straße 68
48485 Neuenkirchen
Tel.: 0 59 73 / 26 41

**Nordkirchen**
**Fahrradverleih & Service Hübner**
Am Bahnhof 3
59394 Nordkirchen-Capelle
Tel.: 0 25 99 / 10 90
oder 01 70 / 9 85 24 80

**Zweirad Witteler**
Lüdinghauser Straße 58
59394 Nordkirchen
Tel.: 0 25 96 / 93 99 95

**Nordkirchen**
**Verkehrsverein Nordkirchen**
Schloss 1a (Süd-Ost-Turm)
59394 Nordkirchen
Tel.: 0 25 96 / 52 88 48

**Nordwalde**
**Tourenräder Th. Nietzwecki**
Emsdettener Straße 75
48356 Nordwalde
Tel.: 0 25 73 / 95 77 01

**Nottuln**
**Fahrradvermietung Hotel Gasthof Kruse**
Hagenstraße 50
48301 Nottuln
Tel.: 0 25 02 / 73 77

**Fahrradvermietung Hotel „Zur alten Post"**
Roseler Straße 5
48301 Nottuln-Schapdetten
Tel.: 0 25 09 / 99 19 0

**Ochtrup**
**Zweirad Scheipers**
Bentheimer Straße 29
48607 Ochtrup
Tel.: 0 25 53 / 97 39 70

**Radhaus Krechting**
Frod.-Cäritner-Straße 30
48607 Ochtrup
Tel.: 0 25 53 / 31 22

**Fahrradvermietung Ochtrup Tourismus Information Veranstaltungs- und Werbegemeinschaft Ochtrup e.V.**
Töpferstr. 12a
48607 Ochtrup
Tel.: 0 25 53 / 9 81 80

**Oelde**
**Radstation Oelde**
Am Bahnhof 2
59302 Oelde
Tel.: 0 25 22 / 93 86 97

**Olfen**
**Fahrradvermietung K.-H. Auverkamp**
Nordstraße 59
59399 Olfen
Tel.: 0 25 96 / 6 69

**Radhaus Roß**
Zur Geest 4
59399 Olfen
Tel.: 02595 / 38 78 88

**Ostbevern**
**Fahrradverleih Ostbevern Verkehrsverein Ostbevern**
Am Rathaus 1
48346 Ostbevern
Tel.: 0 25 32 / 82 17

**Fahrradvermietung L. Böckenholt**
Engelstraße 4
48346 Raesfeld
Tel.: 0 28 65 / 9 58 60

**Raesfeld**
**Fahrradreparatur Firma Bleker GmbH**
Im Winkel 8
48346 Raesfeld
Tel.: 0 28 65 / 9 58 60

**Raesfeld**
**Fahrradvermietung W. Fasselt**
Hoher Weg 33
46348 Raesfeld
Tel.: 0 28 65 / 84 61

**Recke**
**Fahrradvermietung Hotel Altes Gasthaus Greve**
Markt 1
49509 Recke
Tel.: 0 54 53 / 918 86 90

**Fahrradvermietung Hotel-Gasthof Cronheid**
Recker Straße 23
49509 Recke
Tel.: 0 54 53 / 82 82
oder 0 54 53 / 8 00 12

**Fahrradvermietung Haus Püttenbeck**
Ibbenbürener Str. 90
49509 Recke
Tel.: 05453/99679

**Fahrradvermietung Landgasthof Neumeister**
Am Wall 43
49509 Recke
Tel.: 0 54 53 / 14 02

**Reken**
**Fahrradvermietung AVIA Tankstelle**
Dorfstraße 16
48734 Reken-Klein Reken
Tel.: 0 28 64 / 16 03

**Rheda**
**Zweirad Giesing**
Bahnhofstraße 46
46414 Rhede
Tel.: 0 28 72 / 38 91

**Zweirad Holtkamp**
Deichstraße 21
46414 Rhede
Tel.: 0 28 72 / 15 06

**Fahrräder Overkämping „Verleih & Service"**
Drosselstraße 5
46414 Rhede
Tel.: 0 28 72 / 98 00 53

**Rheine**
**Fahrradverleih Dreigiebelhaus Bentlage**
Salinenstraße 105
48431 Rheine
Tel.: 0 59 71 / 9 12 78 94

**Radstation Rheine**
Am Hauptbahnhof 6
48431 Rheine
Tel.: 0 59 71 / 16 29 03

**Verkehrsverein Rheine**
Bahnhofstraße 14
48431 Rheine
Tel.: 0 59 71 / 80 06 50

**Rosendahl**
**Fahrradverleih am „Immenhof"**
Hennewich 1
48720 Rosendahl-Darfeld
Tel.: 0 25 45 / 4 29

**Rosendahl**
**Fahrradvermietung Tankstelle Uesbeck**
Coesfelder Straße 6
48720 Rosendahl-Holtwick
Tel.: 0 25 66 / 12 60

**Saerbeck**
**Fahrradvermietung Peter Dütsch**
Emsdettener Straße 7
48369 Saerbeck
Tel.: 0 25 74 / 12 43

**Sassenberg**
**Zweirad Ross**
Schürenstraße 7
48336 Sassenberg
Tel.: 0 25 83 / 10 05

**Schöppingen**
**Zweirad Artmann**
Mühlenstiege 1
48624 Schöppingen
Tel.: 0 25 55 / 4 17

**Sendenhorst**
**Radverleih Camu Camp Barfuss**
Sendenhorststraße 18
48324 Sendenhorst-Albersloh
Tel.: 0 25 35 / 9 50 52

**Hotel und Gasthaus Waldmutter**
Hardt 6
48324 Sendenhorst
Tel.: 0 25 26 / 9 32 70

**Landhotel Bartmann**
Bracht 3
48324 Sendenhorst
Tel.: 0 25 26 / 12 28

**Stadtlohn**
**Fahrradvermietung Stadtmarketing Stadtlohn e.V.**
Dufkampstraße 11
48703 Stadtlohn
Tel.: 0 25 63 / 8 78 66

**Steinfurt**
**Steinfurt Touristik**
Markt 2
48565 Steinfurt-Burgsteinfurt
Tel.: 0 25 51 / 13 83

**Südlohn**
**Fahrrad Funke**
Bahnhofstraße 15
46354 Südlohn
Tel.: 0 28 62 / 41 72 00

**Zweirad Telöken**
Burgring 19
46354 Südlohn
Tel.: 0 28 62 / 63 73

**2-Rad-Service Sicking**
Lerchenweg 7
46354 Südlohn
Tel.: 0 28 62 / 86 78
oder 01 74 / 6 43 44 45
*nur nach Voranmeldung
nur Mountainbikes

**Tecklenburg**
**Zweirad Herzberg**
Zu den Klippen 8
49545 Tecklenburg-Brochterbeck
Tel.: 0 54 55 / 2 98

**Telgte**
**Brune GmbH**
Wöste 6
48291 Telgte
0 25 04 / 7 34 40

**Zweirad Kleifach**
Königstraße 21
48291 Telgte
Tel.: 0 25 04 / 38 47

**Velen**
**SportSchloss Velen**
Schloßplatz 1
46342 Velen
Tel.: 0 28 63 / 20 30

**Fahrrad Funke**
Lange Straße 29
46342 Velen-Ramsdorf
Tel.: 0 28 63 / 62 05

**Zweirad Büchter**
Coesfelder Straße 37
46342 Velen
Tel.: 0 28 63 / 12 63

**Haus St. Walburga**
Wesseler Straße 1
46342 Velen-Ramsdorf
Tel.: 0 28 63 / 95 30

**Vreden**
**Fahrradverleih Hotel „Zum Kloppendiek"**
Zwillbrock 8
48691 Vreden-Zwillbrock
Tel.: 0 25 64 / 9 12 - 0

**Fahrradvermietung Vreden Stadtmarketing GmbH**
Markt 7
48691 Vreden
Tel.: 0 25 64 / 46 00

**Fahrradvermietung Der Fahrradspezialist Lansing**
Oldenkotte Straße 10
48691 Vreden
Tel.: 0 25 64 / 41 78

**Wadersloh**
**Beckumer Fahrradlager**
Kirchplatz 9
59329 Wadersloh
Tel.: 0 25 23 / 94 00 31

**Warendorf**
**Radstation**
Bahnhofsstraße 11
48231 Warendorf
Tel.: 0 25 81 / 7 89 97 70

**Warendorf Geschäft Neehus**
Oststraße 19
48231 Warendorf
Tel.: 0 25 81 / 25 58

**Telgte**
**Brune GmbH**
Wöste 6
48291 Telgte
0 25 04 / 7 34 40

**Marczinzik Bike**
Vinnenbeerger Straße 2
48231 Warendorf-Milte
Tel.: 0 25 84 / 14 55

**Zweirad Schmidt**
Warendorfer Straße 45
48231 Warendorf-Freckenhorst
Tel.: 0 25 81 / 41 31

**Zweiradcenter Dahlhues**
Andreasstraße 39
48231 Warendorf
Tel.: 0 25 81 / 63 37 35

**Werne**
**Radstation Roggenmarkt**
(Einfahrt Tiefgarage)
59368 Werne
Tel.: 0 23 07 / 91 22 12 48

**Radstation**
Am Bahnhof 9
59368 Werne

### Zeichenerklärung

- Fahrradvermietung
- Reparaturdienst
- Kinderräder
- Rollfiets
- Radstation
- Ersatzrad
- Kinderfahrradanhänger
- Tandem
- Pannenhilfe
- Pedelecs / E-Bikes
- Kinderanhänger
- Riesentandem
- Pannenhilfe am Ort
- Gepäckanhänger
- Kindersitz
- Riksch a

Ausführliche und topaktuelle Informationen, Preise, Anzahl von Rädern etc. zum Fahrradservice im Münsterland finden Sie im Internet unter: **www.radregion-muensterland.de**

## Adressen der Tourismusstellen

**Ahaus**
Oldenkottplatz 2, 48683 Ahaus
Tel.: 0 25 61 / 44 44 44
www.ahaus.de

**Ahlen**
Beckumer Straße 34, 59229 Ahlen
Tel.: 0 23 82 / 964 - 304
www.wfg-ahlen.de

**Altenberge**
Kirchstraße 25, 48341 Altenberge
Tel.: 0 25 05 / 82 - 0/- 32
www.altenberge.de

**Ascheberg**
Katharinenplatz 1, 59387 Ascheberg
Tel.: 0 25 93 / 63 24
www.ascheberg-touristinfo.de

**Bad Bentheim**
Schlossstraße 18, 48455 Bad Bentheim
Tel.: 0 59 22 / 98 33 - 0
www.badbentheim.de

**Bad Waldliesborn**
Quellenstraße 72, 59556 Bad Waldliesborn
Tel.: 0 29 41 / 94 88 00
www.bad-waldliesborn.com

**Beckum**
Nordwall 2, 59269 Beckum
Tel.: 0 25 21 / 2 91 71
www.beckum.de

**Beelen**
Warendorfer Straße 9, 48361 Beelen
Tel.: 0 25 86 / 88 70
www.beelen.de

**Billerbeck**
Rathaus, Markt 1, 48727 Billerbeck
Tel.: 0 25 43 / 73 73
www.billerbeck.de

**Bocholt**
Europaplatz 26–28, 46399 Bocholt
Tel.: 0 28 71 / 50 44
www.bocholt.de

**Borken**
Altes Rathaus, Marktpassage 3, 46325 Borken
Tel.: 0 28 61 / 75 84 oder 93 92 52
www.borken.de

**Coesfeld**
Markt 8, 48653 Coesfeld
Tel.: 0 25 41 / 9 39 - 10 67
www.coesfeld.de

**Drensteinfurt**
Landsbergplatz 7, 48317 Drensteinfurt
Tel.: 0 25 08 / 995 - 135
www.drensteinfurt.de

**Dülmen**
Marktstraße 30, 48249 Dülmen
Tel.: 0 25 94 / 12 345
www.duelmen-marketing.de

**Emsdetten**
Friedrichstraße 1–2, 48282 Emsdetten
Tel.: 0 25 72 / 93 070
www.vvemsdetten.de

**Ennigerloh**
Liebfrauenstraße 6, 59320 Ennigerloh
Tel.: 0 25 24 / 83 00
www.stadttouristik-ennigerloh.de

**Everswinkel**
Vitusstraße 8, 48351 Everswinkel
Tel.: 0 25 82 / 66 93 13
www.verkehrsverein-everswinkel.de

**Gescher**
Armlandstr. 15, 48712 Gescher
Tel.: 0 25 42 / 98 0 11
www.stadtmarketing-gescher.de

**Greven**
Alte Münsterstraße 23, 48268 Greven
Tel.: 0 25 71 / 13 00
www.greven-tourismus.de

**Gronau**
Bahnhofstraße 45, 48599 Gronau
Tel.: 0 25 62 / 99 00 6
www.gronau.de/touristik

**Haltern am See**
Markt 1, 45721 Haltern am See
Tel.: 0 23 64 / 933 - 366 oder 933-365
www.haltern-am-see.de

**Havixbeck**
Willi-Richter-Platz 1, 48329 Havixbeck
Tel.: 0 25 07 / 75 10
www.touristik.havixbeck.de

**Heek**
Bahnhofstraße 60, 48619 Heek
Tel.: 0 25 68 / 93 00 - 0 oder 93 00 - 22
www.heek.de

**Heiden**
Rathausplatz 1, 46359 Heiden
Tel.: 0 28 67 / 977 - 211
www.heiden.de

**Hörstel**
Kalixtusstraße 6, 48477 Hörstel
Tel.: 0 54 54 / 911 - 0 oder 911 - 112
www.hoerstel.de

**Hopsten**
Bunte Straße 35, 48496 Hopsten
Tel.: 0 54 58 / 93 25 - 0
www.hopsten.de

**Horstmar**
Kirchplatz 1–3, 48612 Horstmar
Tel.: 0 25 58 / 7 90 - 0 oder - 11
www.horstmar.de

**Ibben